

ergopro 11 - Aus der Praxis für die Praxis

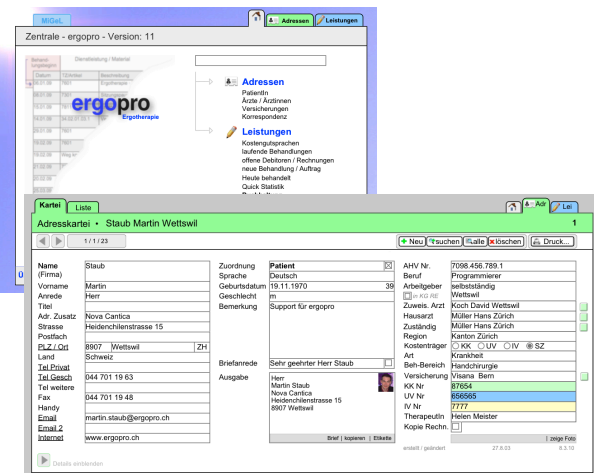

Gewinnen Sie mehr Zeit für Ihre Patientinnen und Patienten, mit der Administrationssoftware für Ihre Praxis

Funktionen aus ergopro:

Adresskartei:

Verwaltung von Ärzten, Patienten und Versicherungen
Druck von Listen und Etiketten...

Leistung:

Kostensprachen, Berichte, Rechnungs- und Mahnwesen, auch Rechnungen ohne Taxpunkte (Dienstleistungen / Material), Terminbestätigung, Abo, Verordnungsformulare...

Statistik:

Arbeitsberichte und Umsatzberichte gruppiert nach beinahe allen Kriterien...

Buchhaltung

Doppelte Buchhaltung, Bilanz, Erfolgsrechnung, Kontoplan, Buchungsvorlagen...

Korrespondenzmodul

Briefe direkt aus ergopro heraus schreiben. Serienbriefe, Briefvorlagen, Memos, Fax oder Karten...

weitere Highlights:

- MiGeL (Mittel- und Gegenständeliste) Integration
- Therapeutinnenblatt mit Kontrollnummer
- Sprachmodul, Rechnungen in französisch...
- Adresse direkt aus Internet ins ergopro importieren
- Diverse Therapieformen, Physio-Ernährungsberatung...
- Rechtschreibprüfung bei der Eingabe
- Patientengeschichte inkl. Bilder, Dokumente oder Filme
- Adresstiketten, Ordnerbeschriftungen drucken
- Erfassungswerte für die Ernährungsberatung
- Lageplan zu Adresse
- Zeiterfassung (TimeCon)
- Geburtstagslisten

Vor dem Kauf:

Wir bieten eine unverbindliche kostenlose Livedemo bei Ihnen vor Ort oder testen Sie ergopro live übers Internet.

Nach dem Kauf:

Telefon-, Online- und Emailsupport, Schulungen. Unsere Supportabos bieten Ihnen zu einem monatlichen Betrag diverse Dienstleistungen wie z.B. Gratis-, Telefonsupport, Backup auf unseren Server und vieles mehr.

Häufig gestellte Fragen:

Wie lange gibt es ergopro schon?

ergopro gibt es bereits seit über 12 Jahren und wird laufend zusammen mit unseren Kundinnen und Kunden weiterentwickelt.

Läuft ergopro auch auf Macintosh?

ergopro kann auf PC (ab Windows XP/Visa/7) und Macintosh OSX Tiger, Leopard, Snow Leopard betrieben werden.

Kann ich auch von einer anderen Praxissoftware auf ergopro umsteigen?

Selbstverständlich – Den Import der Daten übernehmen wir für Sie. (Exportmöglichkeit Fremdprodukt vorausgesetzt).

Ist ergopro anpassbar?

ergopro kann Ihren individuellen Bedürfnissen angepasst werden (Power / Royal). Fast nichts ist unmöglich.

Wie installiere ich ergopro ?

Sie wählen! ergopro Easy und Smart können von Ihnen selber installiert werden.

Wie viel Zeit wird benötigt um ergopro zu erlernen?

Unsere Erfahrung hat gezeigt: nach unserer Kurzeinführung, können Sie bereits loslegen. Falls Fragen auftreten sind wir für Sie da.

Weitere Infos finden Sie auf der Preisliste oder im Internet unter www.ergopro.ch

Bestellen, live erleben, Offerte oder offene Fragen?

Zögern Sie nicht uns zu kontaktieren:

Nova Cantica
Martin Staub
Heidenchilenstrasse 15
8907 Wettswil am Albis (ZH)

Telefon: 044 701 19 13
Fax: 044 701 19 48
Email: info@ergopro.ch
Internet: www.ergopro.ch www.novacantica.ch

The collage includes two business cards for 'ERGOTHERAPIE SCHELLING'. One is for Martha Schelling in Seestrasse 12, 8000 Zürich. The other is for Martha Schelling in Seestrasse 12, 8000 Zürich. Below the cards is a screenshot of the 'ergopro' software interface. The main window shows a patient's data for 'Staub Martin Wettswil' and a list of treatments. A table at the bottom shows a summary of treatments with columns for 'Datum', 'Anzahl', 'Preis', 'Total', 'Therapeut', 'Beh.', and 'W'. The total amount is CHF 693.00.

Datum	Anzahl	Preis	Total	Therapeut	Beh.	W.
03.03.10	7601	6	24.00	158.40	Helen Meister	☑ ☐
12.03.10	7601	2	18.00	1.388	Helen Meister	☐ ☐
12.03.10	7601	4	24.00	158.40	Helen Meister	☐ ☐
15.03.10	7602	2	18.00	38.88	Helen Meister	☐ ☐
15.03.10	7601	1	24.00	132.00	Helen Meister	☐ ☐
15.03.10	7602	1	18.00	1.19.84	Helen Meister	☐ ☐
17.04.10	7601	4	24.00	165.60	Helen Meister	☐ ☐
17.04.10	7602	2	18.00	1.38.80	Helen Meister	☐ ☐
				0.00		